

PROGRAM
RAZVOJA
PODEŽELJA



Evropski kmetijski sklad za razvoj podeželja: Evropa investira v podeželje



EVROPSKA UNIJA
EVROPSKI SKLAD ZA
REGIONALNI RAZVOJ

LOKALNI RAZVOJ, KI GA VODI SKUPNOST – CLLD
na območju Lokalne akcijske skupine Suhe krajine, Temenice in Krke – LAS
STIK
v programskem obdobju 2014-2020

Osnovne informacije o pristopu, ukrepih in izvajanju



CLLD – LOKALNI RAZVOJ, KI GA VODI SKUPNOST

CLLD (Community Led Local Development oz. Lokalni razvoj, ki ga vodi skupnost) je nadgradnja do sedaj poznane pristopa LEADER, ki se je na ravni EU izkazal kot uspešna metoda razvojnega načrtovanja in izvajanja operacij.



Sedem ključnih značilnosti LEADER (vir: Pristop LEADER, osnovni vodnik)

Pristop »od spodaj navzgor« omogoča lokalnemu prebivalstvu, da z oblikovanjem lokalnih partnerstev tako imenovanih lokalnih akcijskih skupin (LAS), aktivno odloča o prioritetah in razvojnih ciljih lokalnega območja, vključno z viri financiranja za doseganje ciljev lokalnega območja.

CLLD omogoča lokalnemu prebivalstvu, da se medsebojno poveže v t.i. lokalne akcijske skupine (LAS) in preko njih aktivno odloča o prioritetah in razvojnih ciljih lokalnega območja, vključno z viri financiranja za doseganje ciljev lokalnega območja. V ta namen LAS pripravi in izvaja Strategijo lokalnega razvoja, ki temelji na družbenih, okoljskih in ekonomskih prednostih in endogenih razvojnih potencialih območja. Tak pristop omogoča uresničevanje široke palete izzivov v različnih okoljih, večjo fleksibilnost pri doseganju ciljev in odgovarja dejanskim potrebam lokalnega območja.

CLLD s kombinacijo različnih virov financiranja omogoča LAS izvedbo celovitih in kompleksnejših operacij, ki niso strogo omejene na podeželska območja, ampak vključujejo tudi ribiška in mestna naselja. Tovrsten pristop je veliko bolj celosten in posledično vpliva na uspešnejše uresničevanje lokalnih potreb. Dostop do sredstev različnih skladov lokalnim partnerstvom omogoča, da namenijo več pozornosti tudi tistim področjem in vprašanjem, ki bi jih sicer težko obravnavala.

OBMOČJE LAS STIK

664,8 km²

36.096 prebivalcev

350 naselij



Upravičeno območje izvajanja za sklad EKSRR

VSA NASELJA na območju občin Dolenjske Toplice, Ivančna Gorica, Trebnje in Žužemberk

Upravičeno območje izvajanja za sklad ESRR

URBANA NASELJA: Dolenjske Toplice, Ivančna Gorica, Višnja Gora, Stična, Šentvid pri Stični, Krka, Zagradec, Trebnje, Veliki Gaber, Žužemberk in Dvor

ORGANIZIRANOST LAS STIK

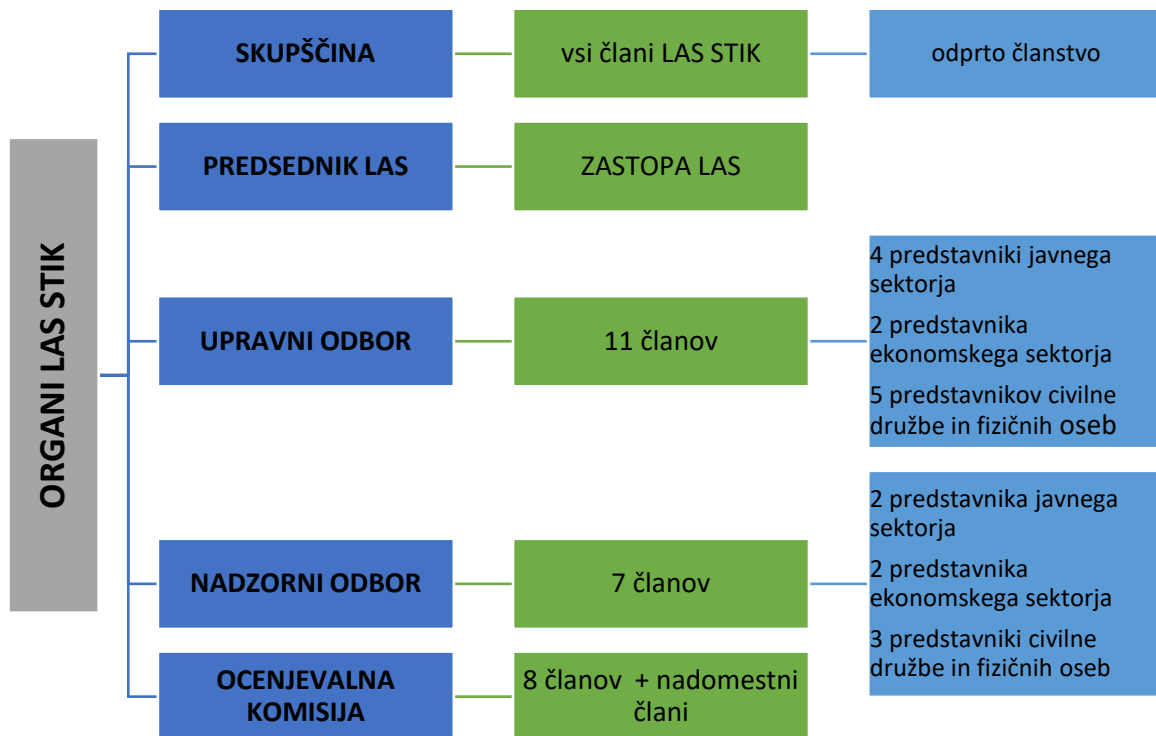

Naloge Vodilnega partnerja za LAS STIK opravlja Center za izobraževanje in kulturo Trebnje (CIK Trebnje):

- zastopa LAS v upravnih in finančnih zadevah,
- upravlja transakcijski račun LAS in
- opravlja vse druge naloge, ki izhajajo iz pogodbe med LAS in vodilnim partnerjem.

STRATEGIJA LOKALNEGA RAZVOJA LAS STIK (SLR LAS STIK)

Strategija lokalnega razvoja (SLR) je temeljna podlaga za delovanje LAS STIK v programskem obdobju 2014-2020.

Z njo smo, na osnovi dejanskih potreb okolja, opredelili razvojne potrebe in izzive našega območja ter določili prioritete, cilje in merljive kazalnike uresničevanja razvojnih prioritet območja.

Oktober 2015 je vodilni partner LAS, CIK Trebnje, oddal SLR LAS STIK v potrditev na Koordinacijski odbor CLLD. Odločbo o potrditvi LAS in SLR je LAS prejel septembra 2016.

Vizija LAS STIK

Prijetno, povezano, inovativno in širše prepoznano območje, ki ustvarja STIK in sožitje med ljudmi in naravo.

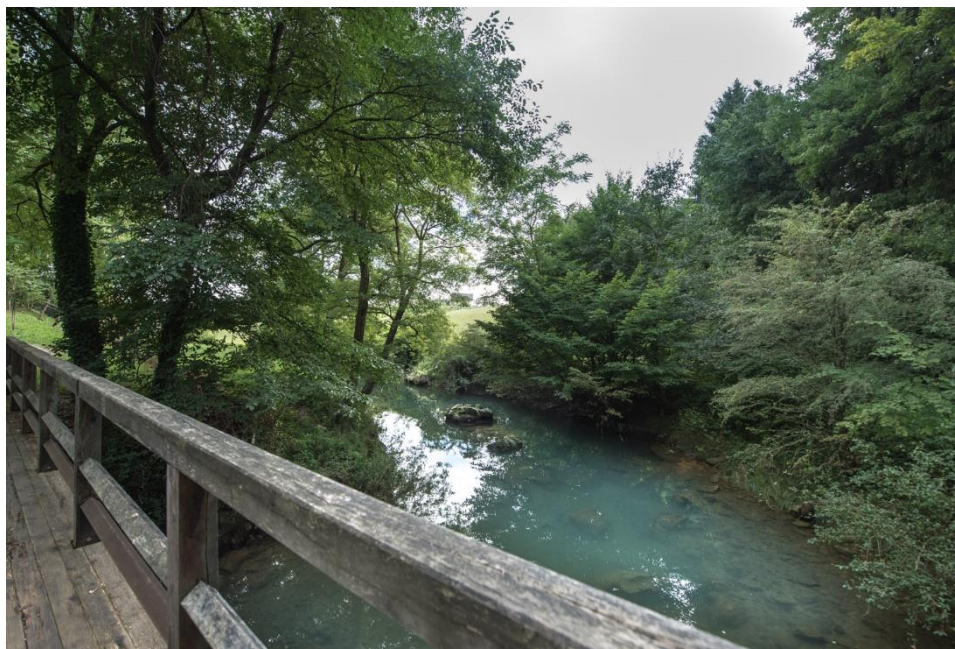

TEMATSKA PODROČJA UKREPANJA, CILJI

**EKSRP
ESRR**

USTVARJANJE DELOVNIH MEST

C 1.1.1: Povečanje števila zaposlenih

C 1.2.1: Ozaveščanje predvsem mladih o podjetniških priložnostih, vzpostavljanje inovativnih partnerstev

C 1.3.1: Prenos znanja med generacijami, ohranjanje in oživljanje starih poklicev in obrti

EKSRP

RAZVOJ OSNOVNIH STORITEV

C 2.1.1: Povečati število / spodbuditi razvoj novih produktov, povezanih z lokalnim okoljem

C 2.2.1: Izboljšanje trženja lokalnih proizvodov in storitev, prepoznavnost območja

**EKSRP
ESRR**

VARSTVO OKOLJA IN OHRANJANJE NARAVE

C 3.1.1: Povečanje ozaveščenosti o varovanju okolja in pomenu naravne in kulturne dediščine ter krepitev lokalne pripadnosti

C 3.2.1: Ohranjanje endogenih potencialov območja ter povezovanje med podeželjem in mestom (urbanimi območji)

C 3.3.1: Povečanje izrabe lokalnih OVE, energetska učinkovitost

**EKSRP
ESRR**

VEČJA VKLJUČENOST MLADIH, ŽENSK IN DRUGIH RANLJIVIH SKUPIN

C 4.1.1: Povečati vključenost mladih, žensk, Romov in drugih ranljivih skupin v družbeno okolje in na trg dela

C 4.2.1: Izboljšanje kakovosti življenja starejših in drugih ranljivih skupin ter povečanje ozaveščenosti o medgeneracijskem sodelovanju

UKREPI ZA DOSEGANJE CILJEV SLR

U 1.1: Spodbujanje podjetniškega podpornega okolja, podjetniških iniciativ in inovativnih razvojnih partnerstev

USTVARJANJE DELOVNIH MEST
C 1.1.1.1. Povečanje števila zaposlenih

OPIS UKREPA:

- Spodbujali podjetništvo, zlasti z omogočanjem lažje gospodarske izrabe novih idej in spodbujanjem ustanavljanja novih podjetij
- Spodbujali razvoj izdelkov in storitev, prenosa znanja in tehnologij.
- Spodbujali razvoj in izvajanje novih poslovnih modelov za MSP.
- Spodbujali razvoj izdelkov in storitev, prenos znanja in tehnologij, socialnih inovacij in aplikacij javnih storitev, povpraševanja, mreženja, grozdov in odprtih inovacij v MSP.
- Spodbujali vzpostavljanje povezav in sinergij med podjetji, organizacijami, podpornimi institucijami, šolami, ipd...

KAZALNIK:
Število novih zaposlitev



Vir financiranja: **EKSRP** in **ESRR**

U 1.2: Izvajanje programov izobraževanja in usposabljanja za podjetništvo in prenos znanja

USTVARJANJE DELOVNIH MEST

C 1.2.1: Ozaveščanje predvsem mladih o podjetniških priložnostih, vzpostavljanje inovativnih partnerstev

OPIS UKREPA:

- Spodbujali oblikovanje novih, uporabnih vsebin izobraževanja z uporabo obnovljivih materialov.
- Podpora inovativnim oblikam usposabljanja (e-izobraževanje) za potencialne podjetnike predvsem na urbanih območjih.
- Podpora mentorskemu sistemu izobraževanja, pridobivanje delovnih izkušenj predvsem na urbanih območjih (pomembno predvsem za mlajšo generacijo).
- Spodbujanje samozaposlovanja, fleksibilnih oblik zaposlovanja.

KAZALNIK:

Število izvedenih izobraževanj in usposabljanj



Vir financiranja: ESRR

U 1.3: Izrabljanje tradicionalnih potencialov in lokalnih danosti (kulturnih in naravnih) za ustvarjanje novih delovnih mest

USTVARJANJE DELOVNIH MEST

C 1.3.1. Prenos znanja med generacijami, ohranjanje in oživljanje starih poklicev in obrti

OPIS UKREPA:

- Spodbujali inovativen način prenosa znanja ubranih območij (prenos znanja z »mojstra« na udeležence, z udeležencev na širšo zainteresirano javnost - medgeneracijsko sodelovanje).
- Podpora pridobivanju znanj, veščin in spretnosti, vezanih na počasi izumirajoče poklice na urbanih območjih, ter različne dejavnosti, značilne za podeželje.
- Ustvarjanje pogojev za razvoj novih storitev / izdelkov lokalnega okolja.



KAZALNIK:

Število izvedenih delavnic

Vir financiranja: EKSRP in ESRR

U 2.1: Krepitev znanja, prenos dobrih praks pri povezovanju ter razvoj novih inovativnih produktov in lokalne infrastrukture

RAZVOJ OSNOVNIH STORITEV

C 2.1.1. Povečati število / spodbuditi razvoj novih produktov, povezanih z lokalnim okoljem

OPIS UKREPA:

- Spodbujali nadgradnjo že razvitih in prepoznanih osnovnih storitev (npr. organizacija pohodov, animacijska in plesna popestritev programa oz. prireditve, izvajanje delavnic in tečajev), ki lahko predstavljajo nove turistične produkte.
- Spodbujali uporabo sodobnih IK tehnologij za promocijo.
- Povečevali izkoriščenost obstoječih kapacitet.
- Spodbujali sodelovanje in povezovanje vseh akterjev v lokalnem okolju.
- Spodbujali večplastne in prilagodljive multimedijske vsebine – inovativne metode ozaveščanja in izobraževanja
- Spodbujanje izmenjave dobrih praks na področju promocije, trženja izdelkov in storitev, samooskrbe, uporabe OVE.



KAZALNIKI:

Število razvitih novih produktov

Število izvedenih delavnic

Število vključenih udeležencev

Viri financiranja: **EKSRP**

U 2.2: Ohranjanje kulturne dediščine na podeželju z razvojem dejavnosti za prosti čas, turizem in kulturo

RAZVOJ OSNOVNIH STORITEV

C 2.2.1: Izboljšanje trženja lokalnih proizvodov in storitev, prepoznavnost območja

OPIS UKREPA:

- Spodbujali razvoj inovativnih partnerstev, ki povezujejo različna produkte, storitve, znanja in sektorje (npr. proizvajalci / ponudniki, trženjski strokovnjaki, predstavniki uporabnikov, ipd.).
- Spodbujali sodelovanja na področju različnih sektorjev (kmetijstvo, turizem, ipd.) za doseganje višje kakovosti in višje dodane vrednosti izdelkov in storitev
- Ozaveščali in spodbujali kmetovalce in prebivalstvo k lokalni samooskrbi, tako prehranski kot energetske (optimizacija CO₂ odtisov).
- Spodbujali lokalno samooskrbo in skrajšanje dobavnih poti.
- Ozaveščali lokalne potrošnike (organizacije, ustanove, podjetja, posameznike) o pomenu kupovanja pridelkov od lokalnih dobaviteljev (sadja, zelenjave, jajc, mleka), da končni porabniki dobijo čim bolj sveže in kakovostne izdelke.
- Spodbujanje ohranjanja in pridelave avtohtonih sort sadja, semenske banke



KAZALNIKI:

Število razvitih dejavnosti

Število izvedenih delavnic

Viri financiranja: **EKSRP**

U 3.1: Ozaveščanje o pomenu ohranjanja narave ter krepitev lokalne pripadnosti

VARSTVO OKOLJA IN OHRANJANJE NARAVE

C 3.1.1: Povečanje ozaveščenosti o varovanju okolja in pomenu naravne in kulturne dediščine ter krepitev lokalne pripadnosti

OPIS UKREPA:

- Spodbujali inovativne izobraževalne programe za ozaveščanje o pomenu potencialov okolja (učilnice v naravi, poklici v naravi) v povezavi z urbanimi okolji.
- Ozaveščali o varovanju in uporabi vodnih virov za ohranitev biotopov, habitatov in s tem blaženje podnebnih sprememb.
- Spoznavanje življenja oprasovalcev in preprečevanje upadanja populacije, ukrepanje zoper škodljivce, škodljivi uporabi pesticidov.
- Spodbujanje ohranjanja in zbiranja plodov za pridobivanje semena (peške), naravnega sortnega resorja za sadjarstvo in vinogradništvo, genske banke. Vzgoja podlag za drevesnice.
- Spodbujanje ohranjanja tradicionalne kulture kočevarjev staroselcev.
- Spodbujali trajnostno mobilnost za zmanjšanje emisij predvsem v urbanih območjih.



KAZALNIKI:

Število izvedenih usposabljanj in delavnic
Število vključenih udeležencev

Vir financiranja: EKSRP in ESRR

U 3.2: Ohranjanje naravne in kulturne dediščine s spodbujanjem povezovanja podeželja in urbanih središč

VARSTVO OKOLJA IN OHRANJANJE NARAVE

C 3.2.1: Ohranjanje endogenih potencialov območja ter povezovanje med podeželjem in mestom (urbanimi območji)

OPIS UKREPA:

- Spodbujali organizacijo prireditev s katerimi se bodo privabljali obiskovalci iz drugih krajev predvsem na urbana območja LAS.
- Spodbujanje uporabe inovativnih oblik promocije – animacije, druge oblike IKT predstavitev.
- Spodbujali bomo izmenjavo dobrih praks med podeželjem in mestom (urbanimi in ruralnimi) območji.
- Spodbujanje prepoznavanja naravna in kulturna dediščina območja (tabori, učne poti, prireditve, tradicionalni običaji).
- Oblikovali izobraževalne delavnice z inovativnimi pristopi k interpretaciji kulturne in naravne dediščine predvsem na urbanih območjih.
- Spodbujali razvoj doživljajskega turizma, kjer bodo obiskovalci sami raziskovali in doživljali dediščino preko animacij.
- Spodbujali prenos tradicije in znanj na mlajše generacije, krepitev lokalne pripadnost.
- Spodbujali povezovanje dediščine podeželja in urbanih središč za njeno boljšo promocijo.



KAZALNIKI:

Število razvitih inovativnih produktov povezovanja med podeželjem in mestom

Vir financiranja: **EKSRP** in **ESRR**

U 3.3: Ozaveščanje o trajnostni rabi lokalnih OVE, energetske učinkovitosti, trajnostni mobilnosti

VARSTVO OKOLJA IN OHRANJANJE NARAVE

C 3.3.1. Povečanje izrabe lokalnih OVE, energetska učinkovitost

OPIS UKREPA:

- Spodbujanje informiranja in ozaveščanja na področju OVE predvsem urbanih območij, zmanjšanju rabe energije stavb, ocenjevanju prihrankov.
- Spodbujanje uvajanja postopkov, tehnologij in prakse na področju obnove in ponovne uporabe izdelkov.
- Spodbujanje eko prevozov za optimizacijo dnevnih migracij, prilagojena oblika car sharinga.
- Spodbujanje ustvarjanja novih delovnih mest, povezanih z OVE in URE

KAZALNIKI:

Število izvedenih usposabljanj in delavnic

Število udeležencev usposabljanj

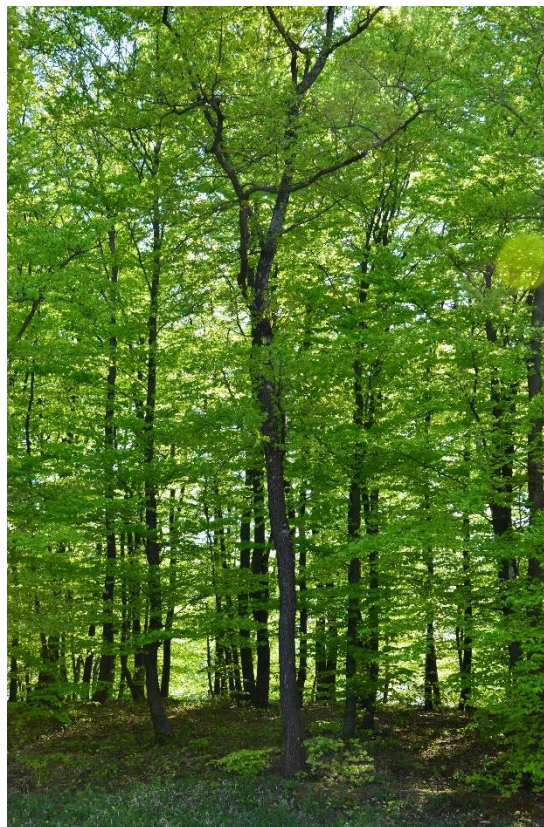

Vir financiranja: EKSRP in ESRR

U 4.1: Izvajanje aktivnosti intervencijskega vključevanja mladih, žensk, Romov in drugih ranljivih skupin na trg dela ter povezovanje izvajalcev programov

VEČJA VKLJUČENOST MLADIH, ŽENSK IN DRUGIH RANLJIVIH SKUPIN
C 4.1.1. Povečanje vključenosti mladih, žensk, Romov in drugih ranljivih skupin
v družbeno okolje in na trg dela

OPIS UKREPA:

- Spodbujali pridobivanje dodatnih znanj (moderiranje, vodenje prireditev, priprava scenarijev, priprava in oblikovanje promocijskih materialov z računalnikom, ozvočenje, osvetljevanje prireditev, ipd.).
- Spodbujali vključevanje mladih in drugih ranljivih skupin v delo na področju kulturnih dejavnosti.
- Spodbujali pridobivanja prvih delovnih izkušenj z delom v knjižnici (organizacija kulturnih dogodkov za mlajše in starejše, fotografiranje, pomoč starejšim pri uporabi računalnikov, ipd.).
- Spodbujali izobraževanja za trženje prireditev, marketing in PR.
- Spodbujali poklicno izobraževanje Romov in njihovo zaposlovanje. Izvajanje obstoječih rešitev izobraževanja in zaposlovanja, prilagojenih specifikam te ciljne skupine. Mentorstvo in zaposlovanje pri delodajalcih.
- Spodbujanje prenosa poklicnega in mentorskega izobraževanja kot modela za druge ranljive skupine.



KAZALNIKI:

Število izvedenih delavnic in usposabljanj

Število izobraženih mladih, žensk, Romov in drugih ranljivih skupin

Vir financiranja: **EKSRP** in **ESRR**

U 4.2: Razvoj podpornega okolja za izboljšanje kakovosti življenja starejših in drugih ranljivih skupin ter krepitev medgeneracijskega sodelovanja

VEČJA VKLJUČENOST MLADIH, ŽENSK IN DRUGIH RANLJIVIH SKUPIN
C 4.2.1. Izboljšanje kakovosti življenja starejših in drugih ranljivih skupin ter povečanje ozaveščenosti o medgeneracijskem sodelovanju

OPIS UKREPA:

- Spodbujali razvoj programov za starejše, nove vsebine.
- Spodbujali modelov socialnih storitev za oskrbo starejših na domu v povezavi z novimi delovnimi mesti izvajanje pomoči na domu, oskrba starejših, aktivno staranje, idr.
- Spodbujali vzpostavljanje medgeneracijskih parkov predvsem na urbanih območjih.
- Spodbujali organizacijo različnih medgeneracijskih programov in vsebin.
- Spodbujali programe motiviranja prebivalcev k aktivnemu preživljanju prostega časa v naravi ob spoznavanju zgodovine okolice domačih krajev.
- Spodbujanje programov športa in rekreacije v naravi ter organizacije prireditev, dogodkov, druženj predvsem v urbanih okoljih.

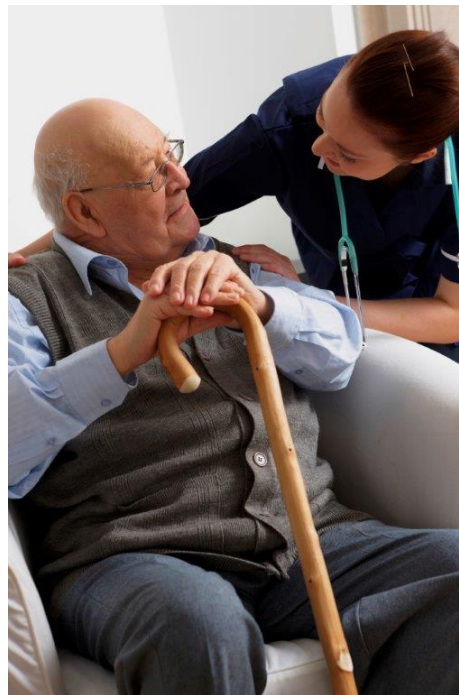

KAZALNIKI:

Število razvitih inovativnih programov

Število vključenih udeležencev v novo razvitih programih

Vir financiranja: EKSRP in ESRR

Tematsko področje	Cilj	Kazalnik	Sklad	Ciljna vrednost kazalnika na dan 31. 12. 2023	
Ustvarjanje delovnih mest	C 1.1.1: Povečanje števila zaposlenih	Število novih zaposlitev	EKSRP	1	
			ESRR	1	
		Število inovativnih partnerstev	EKSRP	0	
			ESRR	2	
	C 1.2.1: Ozaveščanje predvsem mladih o podjetniških priložnostih, vzpostavljanje inovativnih partnerstev	Število izvedenih izobraževanj in usposabljanj	EKSRP	0	
			ESRR	12	
C 1.3.1: Prenos znanja med generacijami, ohranjanje in oživljanje starih poklicev in obrti	Število izvedenih delavnic	EKSRP	2		
		ESRR	4		
Razvoj osnovnih storitev	C 2.1.1: Povečati število / spodbuditi razvoj novih produktov, povezanih z lokalnim okoljem	Število razvitih novih produktov	EKSRP	8	
			Število izvedenih delavnic	EKSRP	12
			Število vključenih udeležencev	EKSRP	80
	C 2.2.1: Izboljšanje trženja lokalnih proizvodov in storitev, prepoznavnost območja	Število razvitih dejavnosti	EKSRP	6	
Število izvedenih delavnic			EKSRP	12	
Varstvo okolja in ohranjanje narave	C 3.1.1: Povečanje ozaveščenosti o varovanju okolja in pomenu naravne in kulturne dediščine ter krepitev lokalne pripadnosti	Število izvedenih usposabljanj in delavnic	EKSRP	3	
			ESRR	6	
			Število vključenih udeležencev	EKSRP	20
			ESRR	40	
			C 3.2.1: Ohranjanje endogenih potencialov območja ter povezovanje med podeželjem in mestom (urbanimi območji)	Število razvitih inovativnih produktov povezovanja med podeželjem in mestom	EKSRP
	ESRR	3			
C 3.3.1: Povečanje izrabe lokalnih OVE, energetska učinkovitost	Število izvedenih usposabljanj in delavnic	EKSRP	4		
		ESRR	6		
		EKSRP	30		

		Število udeležencev usposabljanj	ESRR	40
Večja vključenost mladih, žensk in drugih ranljivih skupin	C 4.1.1: Povečati vključenost mladih, žensk, Romov in drugih ranljivih skupin v družbeno okolje in na trg dela	Število izvedenih delavnic in usposabljanj	EKSRP	12
			ESRR	16
		Število izobraženih mladih, žensk, Romov in drugih ranljivih skupin	EKSRP	20
			ESRR	60
	Število usposobljenih mentorjev, moderatorjev, multiplikatorjev	EKSRP	-	
		ESRR	20	
	C 4.2.1: Izboljšanje kakovosti življenja starejših in drugih ranljivih skupin ter povečanje ozaveščenosti o medgeneracijskem sodelovanju	Število razvitih inovativnih programov	EKSRP	1
			ESRR	1
Število vključenih udeležencev v novo razvitih programih		EKSRP	20	
		ESRR	40	



Ukrepi po skladih s terminskim planom in načrtovanimi sredstvi

Ukrep	Sklad	Časovna opredelitev izvajanja	Načrtovana sredstva (v EUR)
U 1.1: Spodbujanje podjetniškega podpornega okolja, podjetniških iniciativ in inovativnih razvojnih partnerstev	EKSRP	2017, 2018, 2019, 2020	22.000,00
	ESRR	2017, 2018, 2019, 2020	70.000,00
U 1.2: Izvajanje programov izobraževanja in usposabljanja za podjetništvo in prenos znanja	EKSRP	-	0,00
	ESRR	2017, 2018, 2019, 2020	130.000,00
U 1.3: Izrabljanje tradicionalnih potencialov in lokalnih danosti (kulturnih in naravnih) za ustvarjanje novih delovnih mest	EKSRP	2017, 2018, 2019, 2020	40.000,00
	ESRR	2017, 2018, 2019, 2020	60.000,00
U 2.1: Krepitev znanja in prenos dobrih praks pri povezovanju ter razvoj novih inovativnih produktov in lokalne infrastrukture	EKSRP	2017, 2018, 2019, 2020	143.000,00
	ESRR	-	0,00
U 2.2: Ohranjanje kulturne dediščine na podeželju z razvojem dejavnosti za prosti čas, turizem in kulturo	EKSRP	2017, 2018, 2019, 2020	105.000,00
	ESRR	-	0,00
U 3.1: Ozaveščanje o pomenu ohranjanja narave ter krepitev lokalne pripadnosti	EKSRP	2017, 2018, 2019, 2020	25.000,00
	ESRR	2017, 2018, 2019, 2020	60.000,00
U 3.2: Ohranjanje naravne in kulturne dediščine s spodbujanjem povezovanja podeželja in urbanih središč	EKSRP	2017, 2018, 2019, 2020	112.100,00
	ESRR	2017, 2018, 2019, 2020	119.900,00
U 3.3: Ozaveščanje o trajnostni rabi lokalnih OVE, energetske učinkovitosti, trajnostni mobilnosti	EKSRP	2017, 2018, 2019, 2020	36.000,00
	ESRR	2017, 2018, 2019, 2020	50.000,00
U 4.1: Izvajanje aktivnosti intervencijskega vključevanja mladih, žensk, Romov in drugih ranljivih skupin na trg dela ter povezovanje izvajalcev programov	EKSRP	2017, 2018, 2019, 2020	40.000,00
	ESRR	2017, 2018, 2019, 2020	129.000,00
U 4.2: Razvoj podpornega okolja za Izboljšanje kakovosti življenja starejših in drugih ranljivih skupin ter krepitev medgeneracijskega sodelovanja	EKSRP	2017, 2018, 2019, 2020	83.622,00
	ESRR	2017, 2018, 2019, 2020	190.858,00



Kontakt:

T: 07/ 34 82 103

M: 031/647 072

E: las-stik@ciktrebnje.si

W: www.las-stik.si

Naslov: Kidričeva ulica 2, 8210 Trebnje

Foto: Arhiv CIK Trebnje, Alenka Stražišar Lamovšek, Liljana Omerzu



Evropski kmetijski sklad za razvoj podeželja: Evropa investira v podeželje



EVROPSKA UNIJA
EVROPSKI SKLAD ZA
REGIONALNI RAZVOJ

"Za vsebino je odgovorna Lokalna akcijska skupina Suhe krajine, Temenice in Krke (LAS STIK), ki jo zastopa vodilni partner Center za izobraževanje in kulturo Trebnje. Organ upravljanja za izvajanje Programa razvoja podeželja RS za obdobje 2014–2020, je Ministrstvo za kmetijstvo, gozdarstvo in prehrano."